

2. Anlage zur notariellen Verhandlung
 vom 14.10.86 Nr. 1451/83 meiner
 Urkundenrolle *Heint Wink*

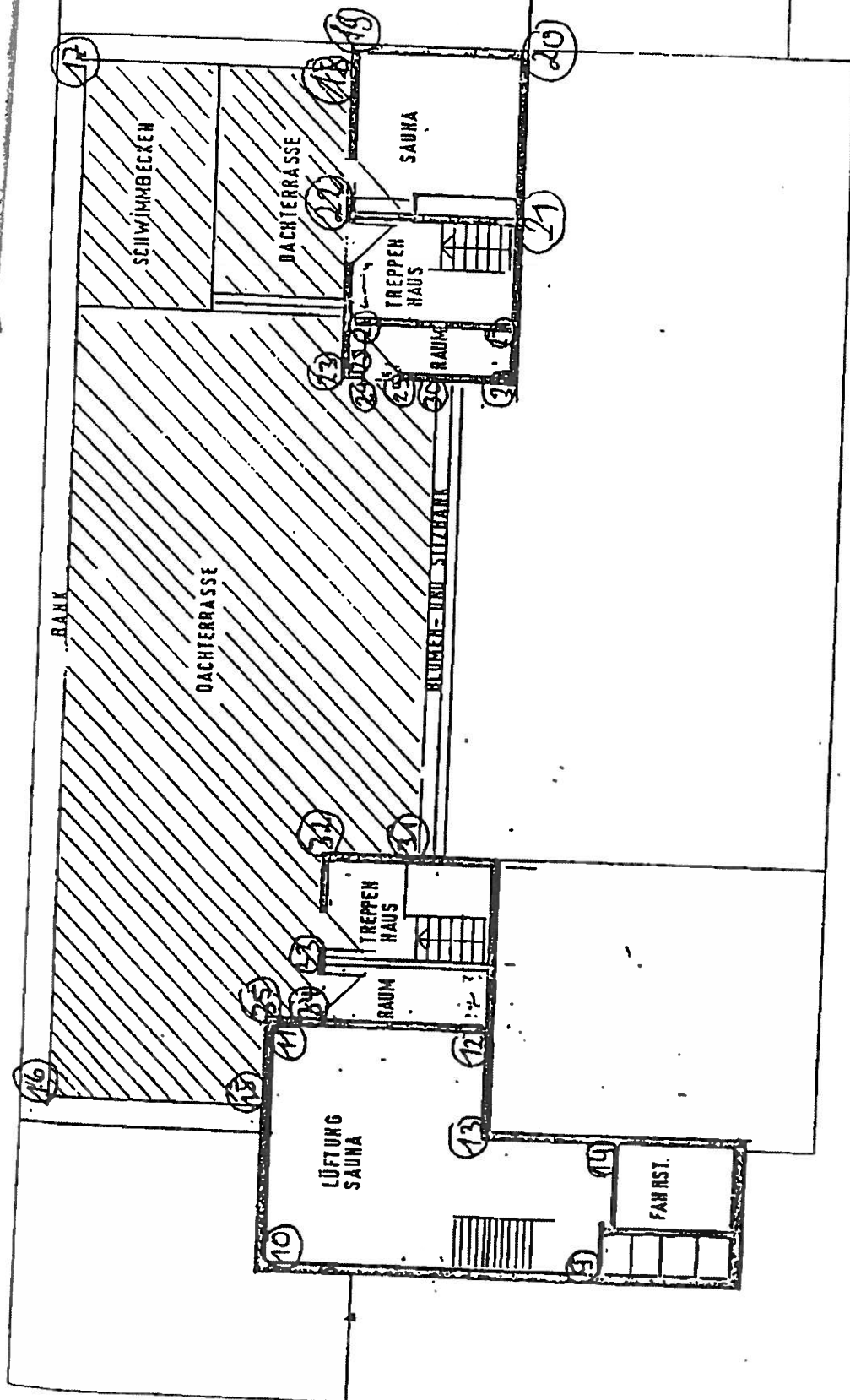

BUNDESALLEE 186/187
 DACHHAUSEN

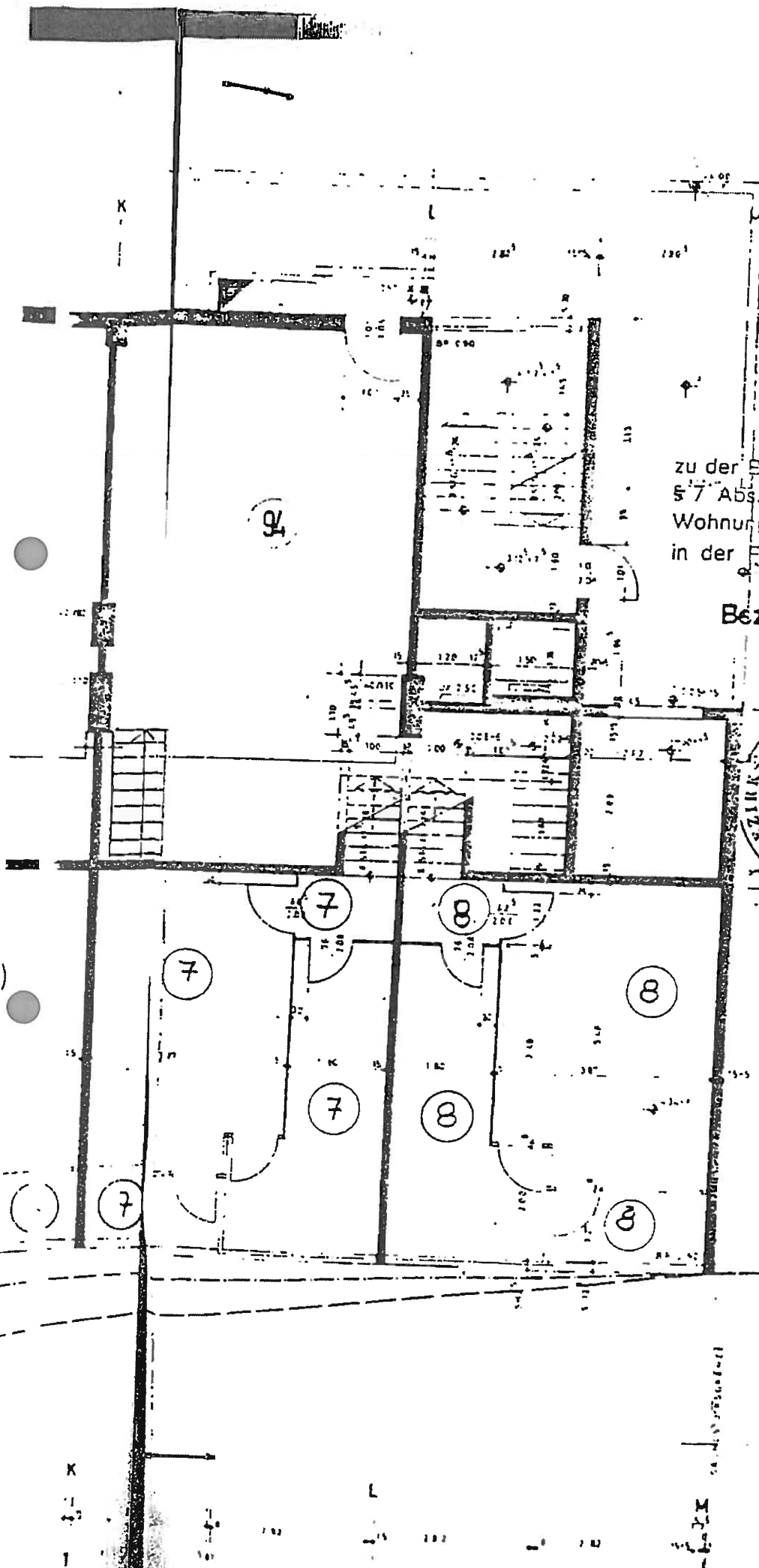

Aufteilungsplan

zu der Bescheinigung vom 7.11.83
§ 7 Abs. 4 Nr. 2 und § 32 Abs. 2 Nr. 2
Wohnungseigentumsgesetzes vom 15.3.1950
in der Fassung vom 30. Juli 1973 gr. Nr. 1
Berlin 31, den 7.11.1983
Bezirksamt Wilmersdorf von Be:
Abt. Bauwesen
Bau- und Wohnungsaufsichtsamt
Im Auftrage



(Handwritten signature)
(Gäulen)

Abt. F...

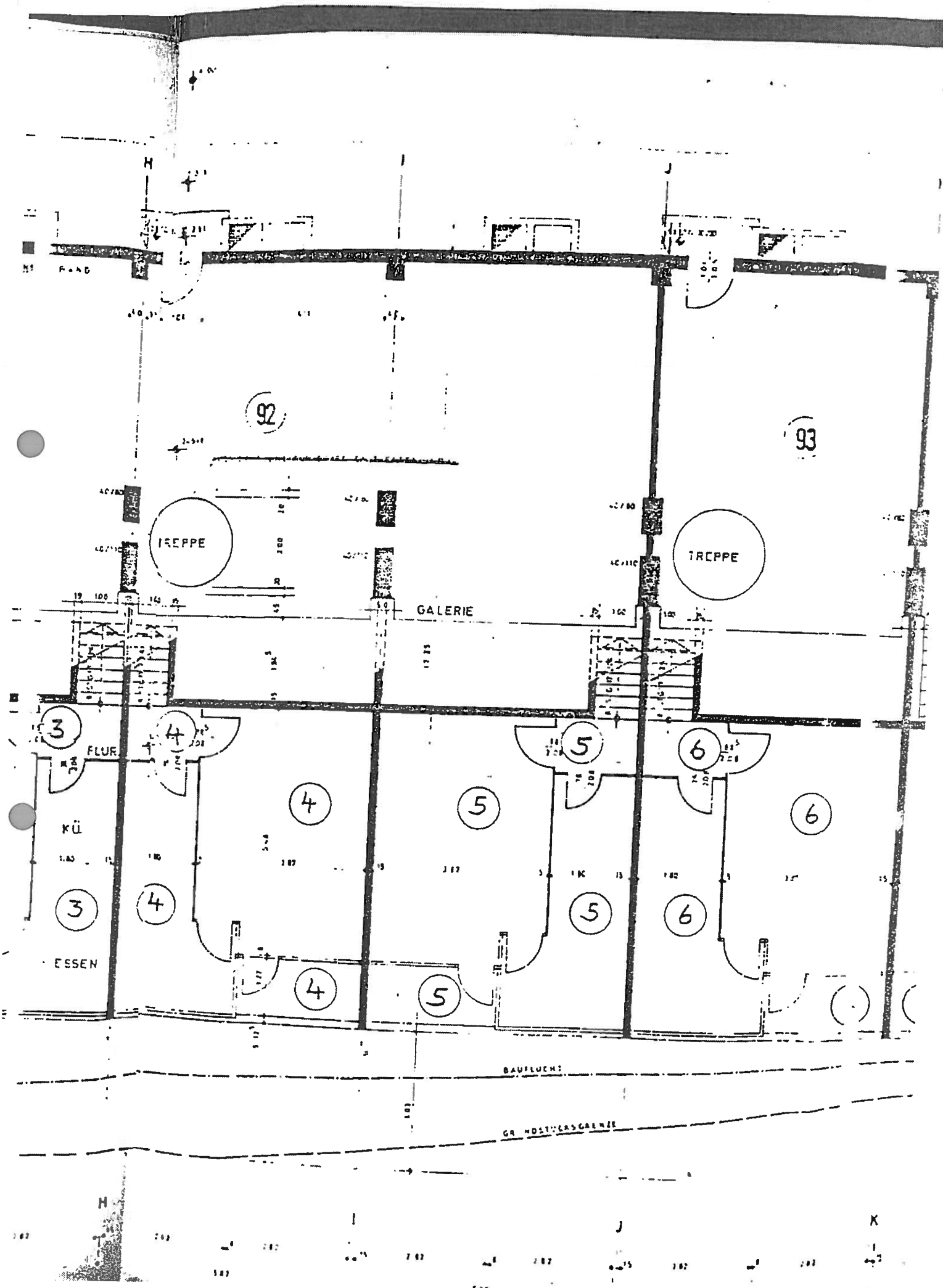

ANSCHLUSS: BLNR. A3^{1A1}

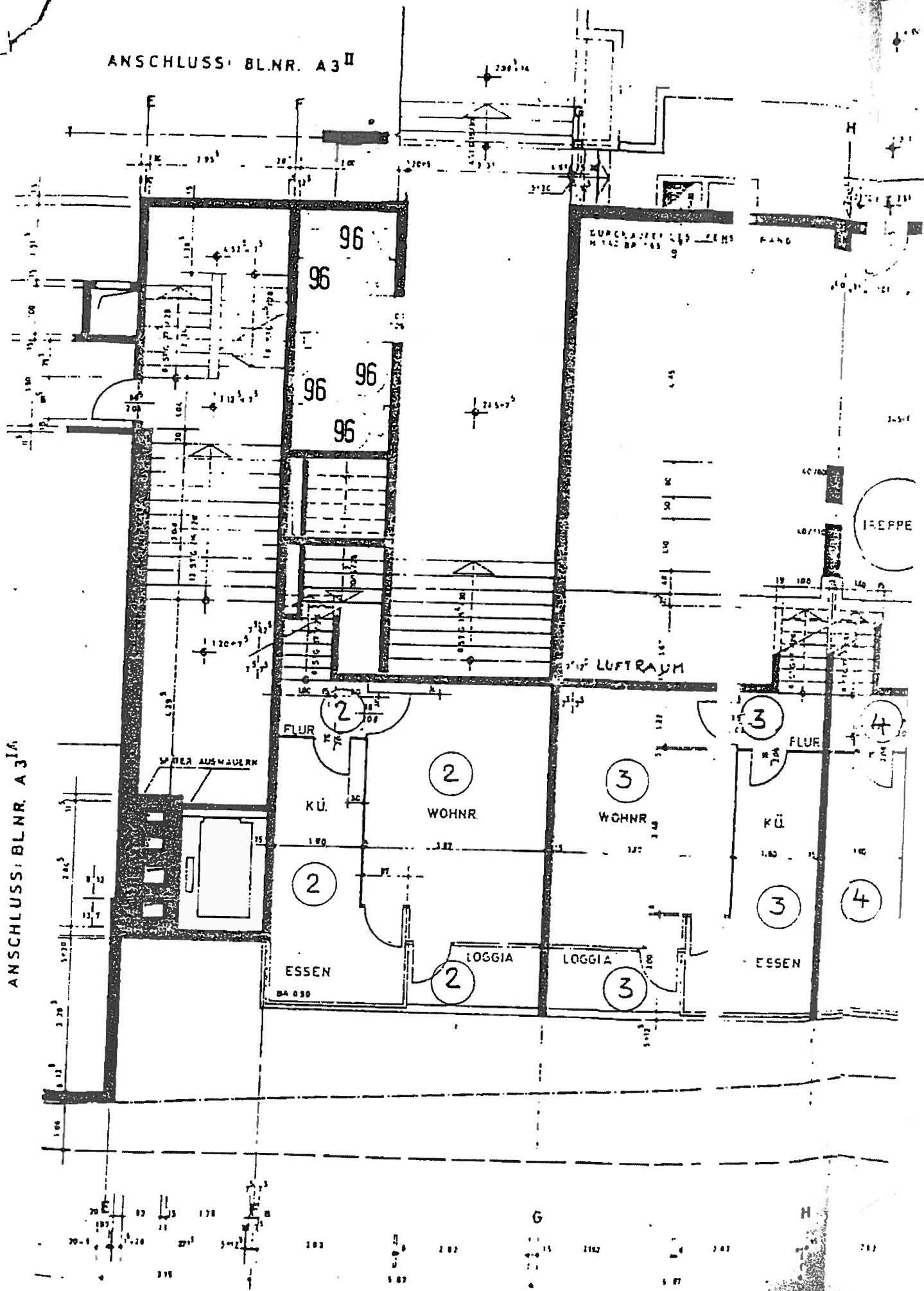

Vom 14.10.83 Nr. 1957/83 meiner
 Urkundenrolle - *Heinrich*
 Notar

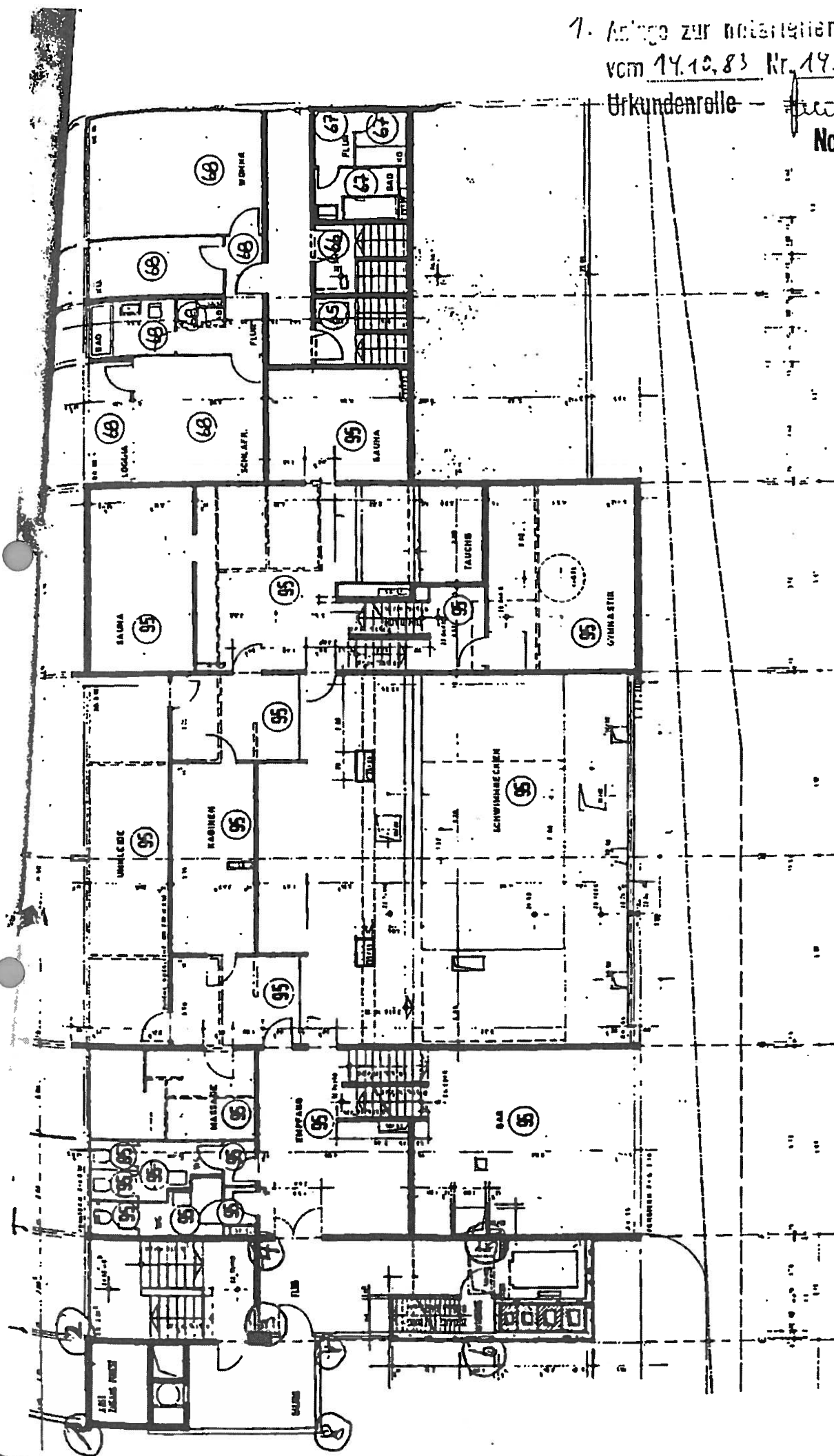

8.0G Bauteil r

Aufteilungsplan

zu der Bescheinigung vom 7.11.13 gemäß
§ 7 Abs. 4 Nr. 2 und § 32 Abs. 2 Nr. 2 des
Wohnungseigentumsgesetzes vom 13.3.1951
in der Fassung vom 30. Juli 1973 geltend

Berlin St. den 7.11.13

Bezirksamt Wilmerdorf von Berlin

Abt. Bauwesen

Bau- und Wohnungswirtschaftsamt

Im Auftrag



(Hansen)

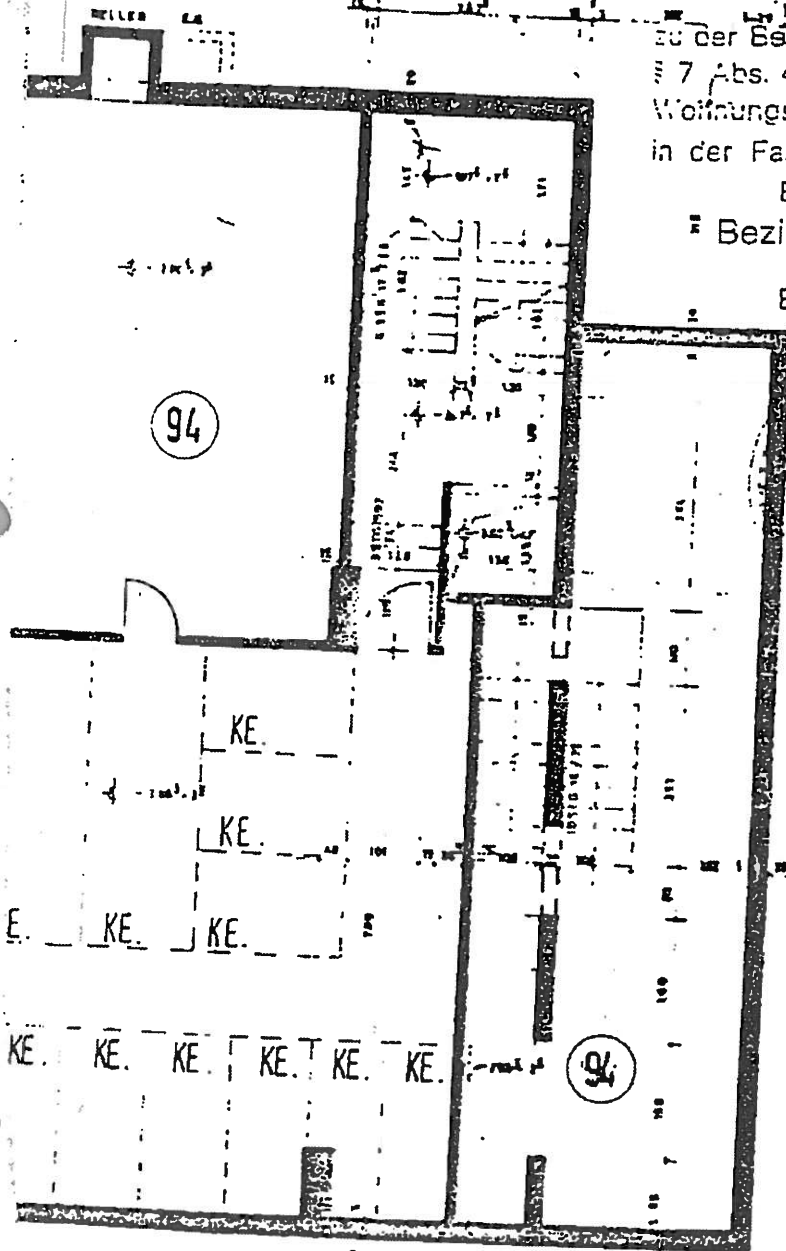

Wohn-Gesellschaft
Bau- und Wohnungswirtschaftsamt

LEITERTREPPEN
STAMM

LUFTSCHACHT

KELLER

KA

KELLER (SAUNA)

KELLER (SAUNA)

4-1m².p

4-1m².p

4-1m².p

SEITE STRASSE 21. 10. 11. 12. 13. 14. 15. 16. 17. 18. 19. 20. 21. 22. 23. 24. 25. 26. 27. 28. 29. 30. 31. 32. 33. 34. 35. 36. 37. 38. 39. 40. 41. 42. 43. 44. 45. 46. 47. 48. 49. 50. 51. 52. 53. 54. 55. 56. 57. 58. 59. 60. 61. 62. 63. 64. 65. 66. 67. 68. 69. 70. 71. 72. 73. 74. 75. 76. 77. 78. 79. 80. 81. 82. 83. 84. 85. 86. 87. 88. 89. 90. 91. 92. 93. 94. 95. 96. 97. 98. 99. 100. 101. 102. 103. 104. 105. 106. 107. 108. 109. 110. 111. 112. 113. 114. 115. 116. 117. 118. 119. 120. 121. 122. 123. 124. 125. 126. 127. 128. 129. 130. 131. 132. 133. 134. 135. 136. 137. 138. 139. 140. 141. 142. 143. 144. 145. 146. 147. 148. 149. 150. 151. 152. 153. 154. 155. 156. 157. 158. 159. 160. 161. 162. 163. 164. 165. 166. 167. 168. 169. 170. 171. 172. 173. 174. 175. 176. 177. 178. 179. 180. 181. 182. 183. 184. 185. 186. 187. 188. 189. 190. 191. 192. 193. 194. 195. 196. 197. 198. 199. 200. 201. 202. 203. 204. 205. 206. 207. 208. 209. 210. 211. 212. 213. 214. 215. 216. 217. 218. 219. 220. 221. 222. 223. 224. 225. 226. 227. 228. 229. 230. 231. 232. 233. 234. 235. 236. 237. 238. 239. 240. 241. 242. 243. 244. 245. 246. 247. 248. 249. 250. 251. 252. 253. 254. 255. 256. 257. 258. 259. 260. 261. 262. 263. 264. 265. 266. 267. 268. 269. 270. 271. 272. 273. 274. 275. 276. 277. 278. 279. 280. 281. 282. 283. 284. 285. 286. 287. 288. 289. 290. 291. 292. 293. 294. 295. 296. 297. 298. 299. 300. 301. 302. 303. 304. 305. 306. 307. 308. 309. 310. 311. 312. 313. 314. 315. 316. 317. 318. 319. 320. 321. 322. 323. 324. 325. 326. 327. 328. 329. 330. 331. 332. 333. 334. 335. 336. 337. 338. 339. 340. 341. 342. 343. 344. 345. 346. 347. 348. 349. 350. 351. 352. 353. 354. 355. 356. 357. 358. 359. 360. 361. 362. 363. 364. 365. 366. 367. 368. 369. 370. 371. 372. 373. 374. 375. 376. 377. 378. 379. 380. 381. 382. 383. 384. 385. 386. 387. 388. 389. 390. 391. 392. 393. 394. 395. 396. 397. 398. 399. 400. 401. 402. 403. 404. 405. 406. 407. 408. 409. 410. 411. 412. 413. 414. 415. 416. 417. 418. 419. 420. 421. 422. 423. 424. 425. 426. 427. 428. 429. 430. 431. 432. 433. 434. 435. 436. 437. 438. 439. 440. 441. 442. 443. 444. 445. 446. 447. 448. 449. 450. 451. 452. 453. 454. 455. 456. 457. 458. 459. 460. 461. 462. 463. 464. 465. 466. 467. 468. 469. 470. 471. 472. 473. 474. 475. 476. 477. 478. 479. 480. 481. 482. 483. 484. 485. 486. 487. 488. 489. 490. 491. 492. 493. 494. 495. 496. 497. 498. 499. 500. 501. 502. 503. 504. 505. 506. 507. 508. 509. 510. 511. 512. 513. 514. 515. 516. 517. 518. 519. 520. 521. 522. 523. 524. 525. 526. 527. 528. 529. 530. 531. 532. 533. 534. 535. 536. 537. 538. 539. 540. 541. 542. 543. 544. 545. 546. 547. 548. 549. 550. 551. 552. 553. 554. 555. 556. 557. 558. 559. 560. 561. 562. 563. 564. 565. 566. 567. 568. 569. 570. 571. 572. 573. 574. 575. 576. 577. 578. 579. 580. 581. 582. 583. 584. 585. 586. 587. 588. 589. 590. 591. 592. 593. 594. 595. 596. 597. 598. 599. 600. 601. 602. 603. 604. 605. 606. 607. 608. 609. 610. 611. 612. 613. 614. 615. 616. 617. 618. 619. 620. 621. 622. 623. 624. 625. 626. 627. 628. 629. 630. 631. 632. 633. 634. 635. 636. 637. 638. 639. 640. 641. 642. 643. 644. 645. 646. 647. 648. 649. 650. 651. 652. 653. 654. 655. 656. 657. 658. 659. 660. 661. 662. 663. 664. 665. 666. 667. 668. 669. 670. 671. 672. 673. 674. 675. 676. 677. 678. 679. 680. 681. 682. 683. 684. 685. 686. 687. 688. 689. 690. 691. 692. 693. 694. 695. 696. 697. 698. 699. 700. 701. 702. 703. 704. 705. 706. 707. 708. 709. 710. 711. 712. 713. 714. 715. 716. 717. 718. 719. 720. 721. 722. 723. 724. 725. 726. 727. 728. 729. 730. 731. 732. 733. 734. 735. 736. 737. 738. 739. 740. 741. 742. 743. 744. 745. 746. 747. 748. 749. 750. 751. 752. 753. 754. 755. 756. 757. 758. 759. 760. 761. 762. 763. 764. 765. 766. 767. 768. 769. 770. 771. 772. 773. 774. 775. 776. 777. 778. 779. 780. 781. 782. 783. 784. 785. 786. 787. 788. 789. 790. 791. 792. 793. 794. 795. 796. 797. 798. 799. 800. 801. 802. 803. 804. 805. 806. 807. 808. 809. 810. 811. 812. 813. 814. 815. 816. 817. 818. 819. 820. 821. 822. 823. 824. 825. 826. 827. 828. 829. 830. 831. 832. 833. 834. 835. 836. 837. 838. 839. 840. 841. 842. 843. 844. 845. 846. 847. 848. 849. 850. 851. 852. 853. 854. 855. 856. 857. 858. 859. 860. 861. 862. 863. 864. 865. 866. 867. 868. 869. 870. 871. 872. 873. 874. 875. 876. 877. 878. 879. 880. 881. 882. 883. 884. 885. 886. 887. 888. 889. 890. 891. 892. 893. 894. 895. 896. 897. 898. 899. 900. 901. 902. 903. 904. 905. 906. 907. 908. 909. 910. 911. 912. 913. 914. 915. 916. 917. 918. 919. 920. 921. 922. 923. 924. 925. 926. 927. 928. 929. 930. 931. 932. 933. 934. 935. 936. 937. 938. 939. 940. 941. 942. 943. 944. 945. 946. 947. 948. 949. 950. 951. 952. 953. 954. 955. 956. 957. 958. 959. 960. 961. 962. 963. 964. 965. 966. 967. 968. 969. 970. 971. 972. 973. 974. 975. 976. 977. 978. 979. 980. 981. 982. 983. 984. 985. 986. 987. 988. 989. 990. 991. 992. 993. 994. 995. 996. 997. 998. 999. 1000.

TRAFOST.

ELEKTRO

SANTIER

KE.

KE.

KE.

HAUS-
ANSCHLUSSE

BAUFLUCHTLINIE

GRUNDSTÜCKSGRENZE

E

F

G

H

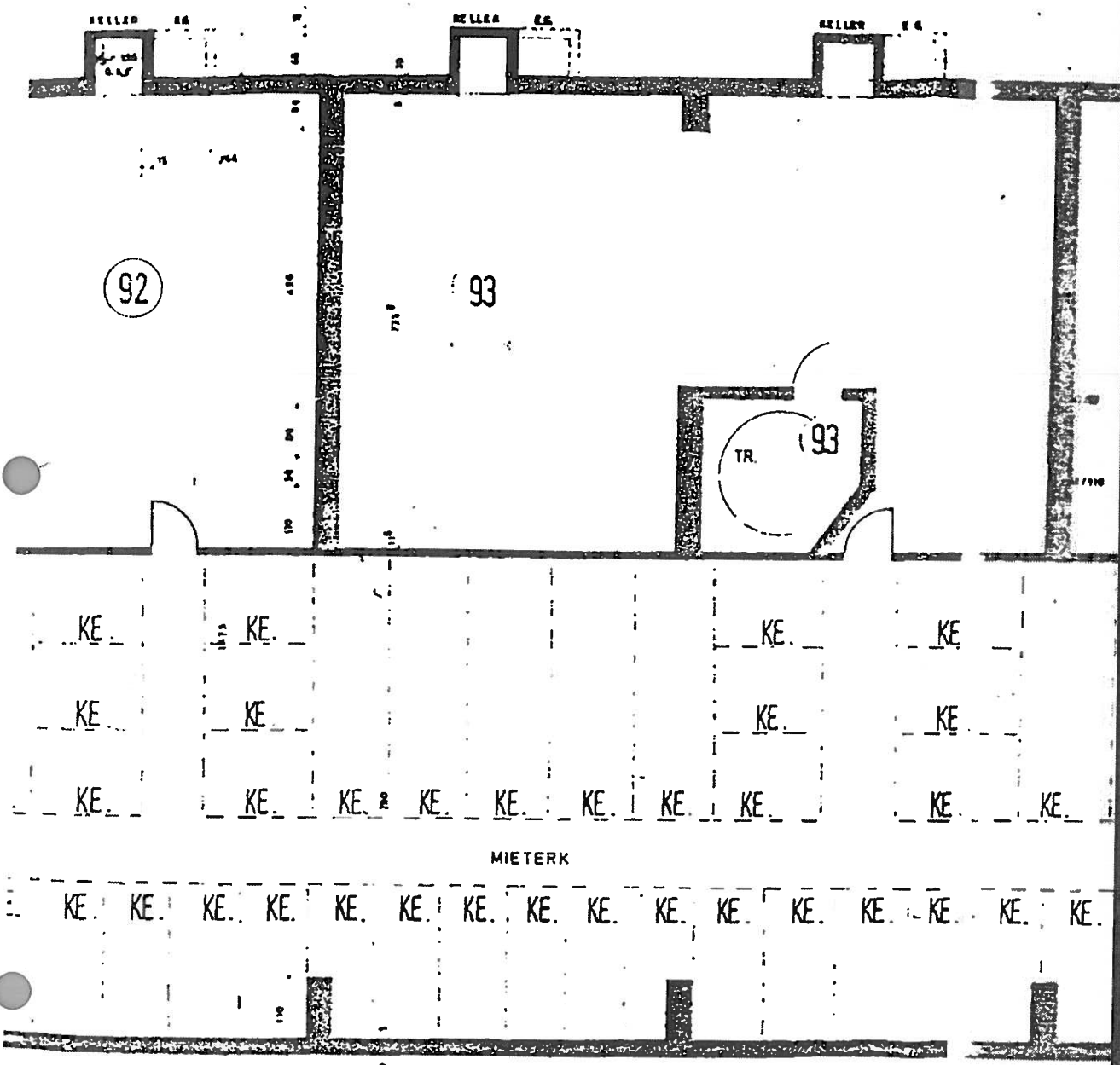

Aufteilungsplan

zu der Berechnung vom 7.11.1973 gemäß
§ 7 Abs. 4 Nr. 2 und § 32 Abs. 2 Nr. 2 des
Wohnungseigentumsgesetzes vom 15.06.1961 -
in der Fassung vom 22.07.1973

Berlin 31, von

Bezirksamt Wilmersdorf von Berlin

Abt. Bauwesen

Bau- und Wohnungsaufsichtsamt

Im Auftrage

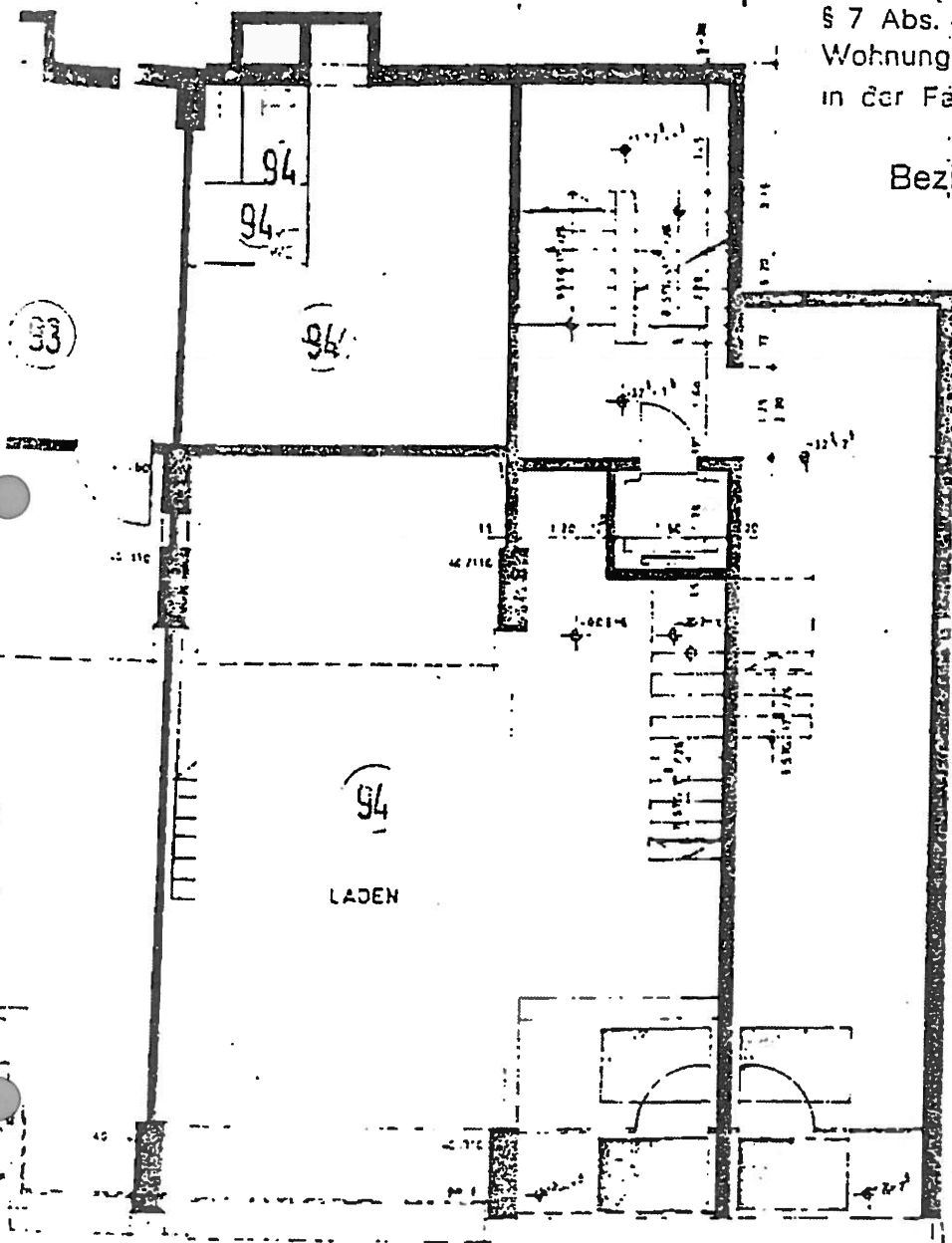

Abt. Bauwesen
12. OKT. 1973

DIETRICH GARSKI
ULRICH WULFING
KARSTEN WISPLER
ARCHITEKTEN
BLN 33 MENZELSTR 23
TELEFON: 89 01 61

WOHN- u. GESCHÄFTSHAUS
BUNDESALLEE 185/187

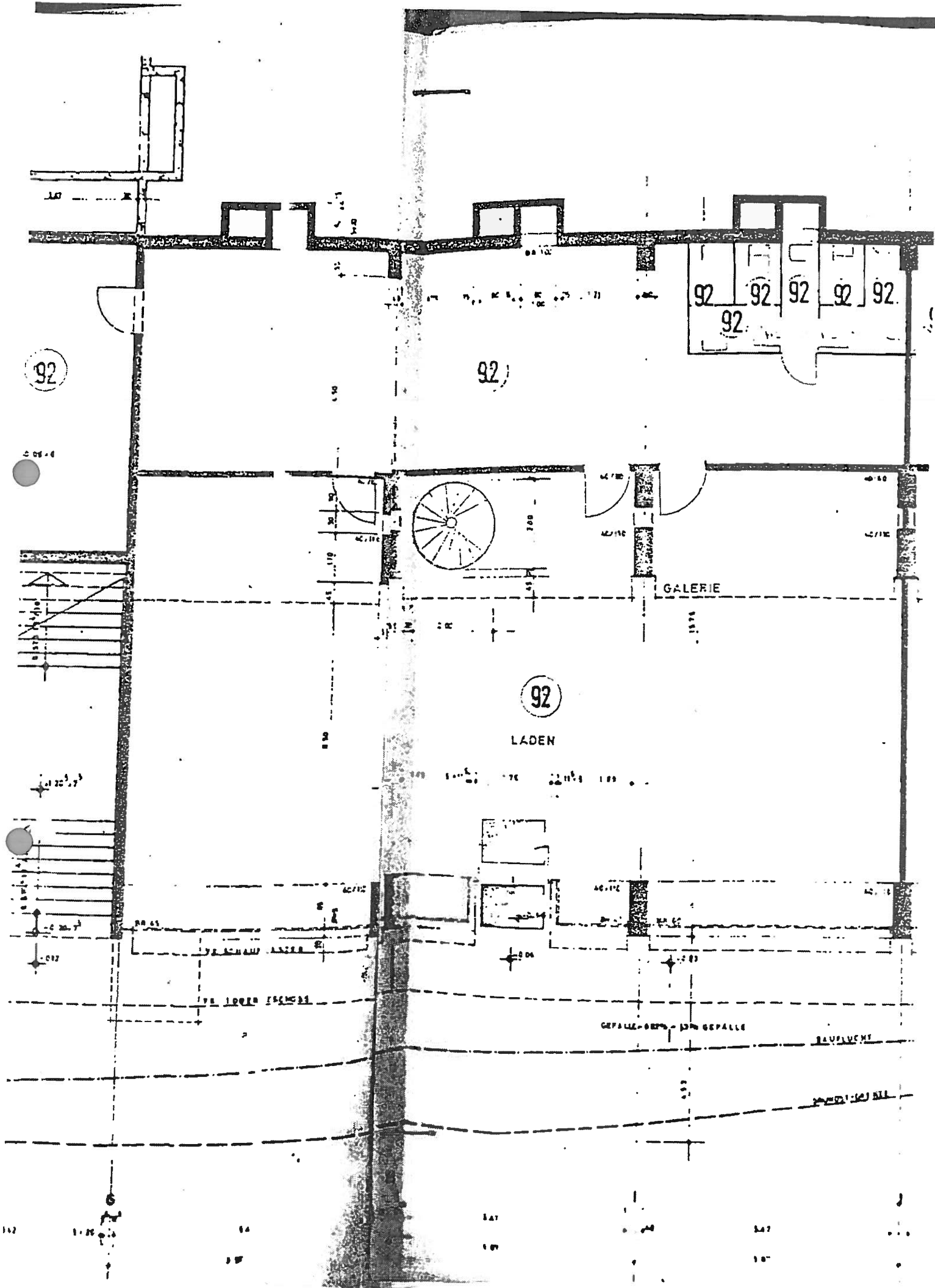

ANSCHLUSS: BL. NR. A 2^{1a}

ANSCHLUSS: BL. NR. A 2^{II}

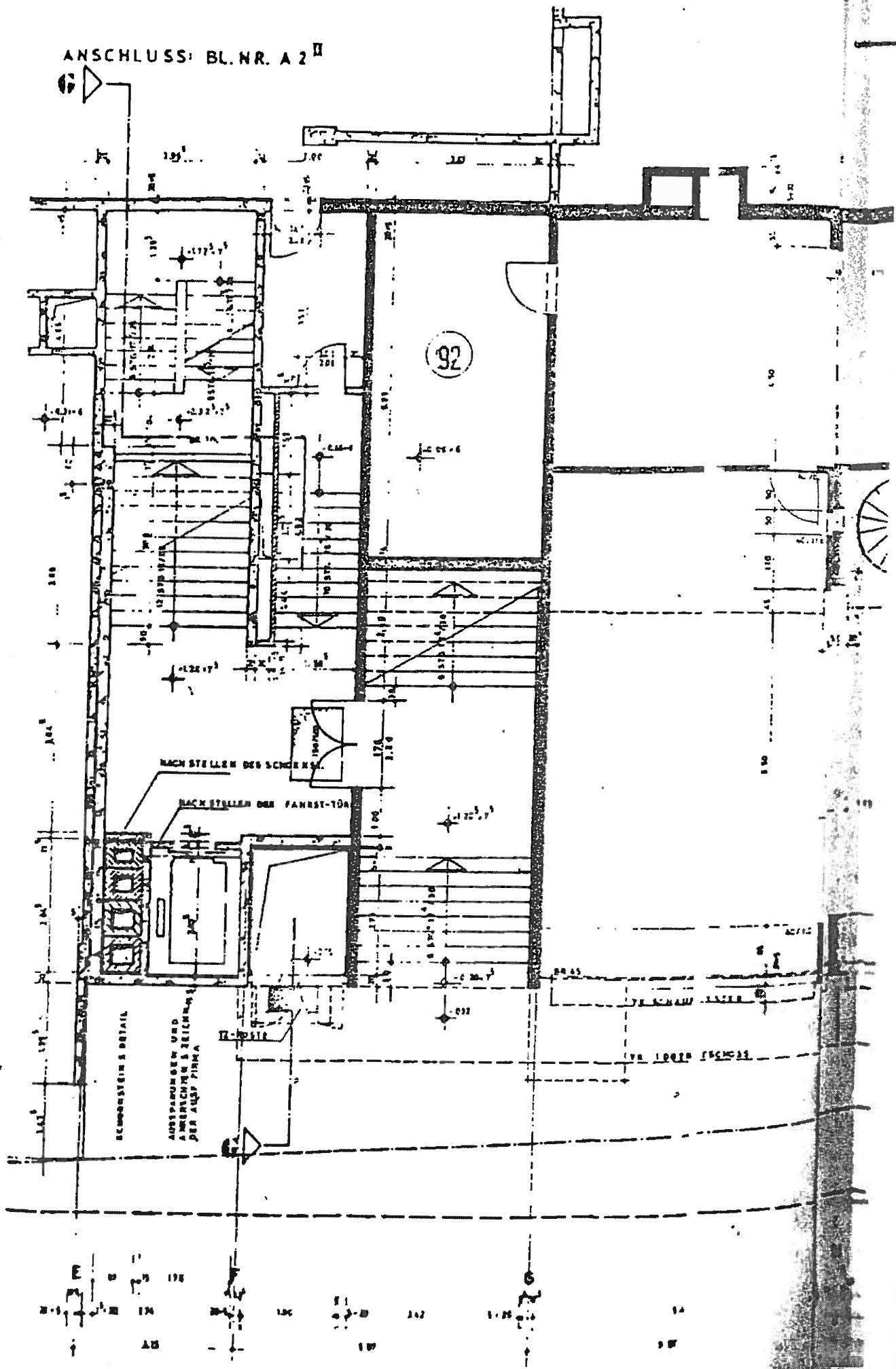

Daß die vorstehende Abschrift mit der mir vorliegenden
Urschrift übereinstimmt, beglaube ich hiermit.

Berlin, den 6. Januar 1984



A handwritten signature in cursive script, likely belonging to the Notary Representative.

N o t a r vertreter

Die vorstehende Fotokopie, die mit der mir vorliegenden Fotokopie wörtlich
übereinstimmt, beglaube ich hiermit.

Berlin, den 17. Juni 1993



A handwritten signature in cursive script, likely belonging to the Notary.

N o t a r